25. 2. 22　　大宮駅東口協議会

Omiya station East entrance Conference

大宮街づくり月報　ＯＥＣ
2月　例　会

例会
スケジュール

第**41** 回**3**月**28** 日
18：**30**～
大宮区役所
南館**301**会議室

第**42**回**4** 月**26**日
18：**30**～
大宮区役所
南館**301**会議室

久世会長ご挨拶

皆さんこんばんは。先月の例会のおかげか皆様の情熱なのか埼玉新聞のトップにOECの記事が出ました。建設的な意見も多くなり、街づくりは今こそ！という状況になって参りました。そして、大宮区の将来像と言う事で検討委員会も発足されました。今後26年から32年までの将来をどう考えるか、、と言う事です。本日はチームUSEのみなさん、そして東洋大学　藤村先生、長谷川さん「区役所の跡地利用計画」A案、B案宜しくお願い致します。そして高岡典男さん、「やどかりの里」の皆さんご参加有難う御座います。そして4月21日に5年前からまちづくりのために始めた「アートフルゆめ祭り」も開催されます。どうぞよろしくお願い致します。

事務局報告　齋藤専務理事

- **次回3月28日（木）例会18：30～**
  さいたま区役所301会議室「今年度まとめ」
- **さいたま区役所より　アンケートのお願い**
  まちづくり事務所　松山さん

例会主題　区役所跡地利用計画AB案
＊チームU・S・E
＊東洋大学　藤村龍至先生・長谷川さん

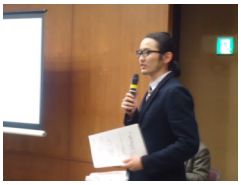

・東洋大学　藤村先生　（右）
・東洋大学　長谷川さん（左）

チームUSE　辻リーダー・
齋藤サブリーダー

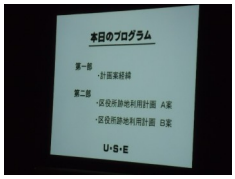

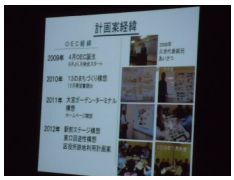

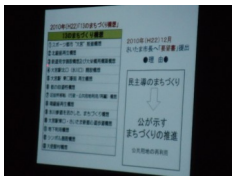

次　　第

開会　1
会長挨拶　2
事務局報告　3
例会主題　4
OECプロジェクトチーム
チームU・S・E
東洋大学長谷川さん
「区役所跡地利用計画A案」
「区役所跡地利用計画B案」

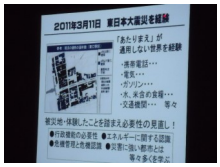

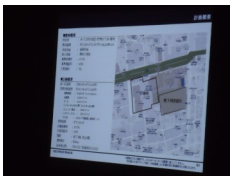
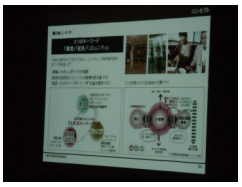
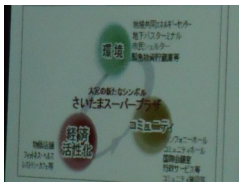

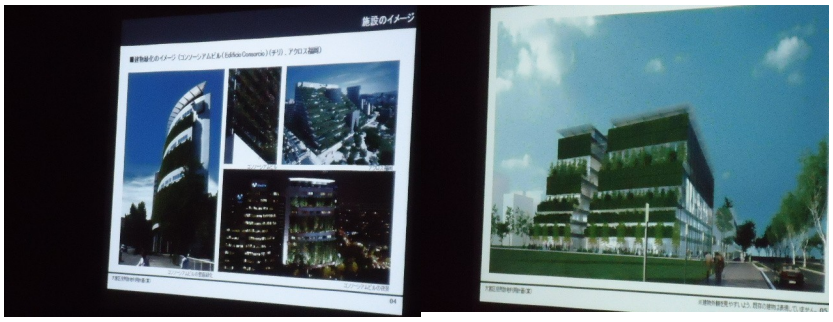

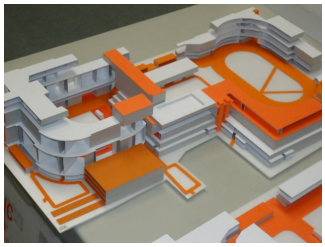
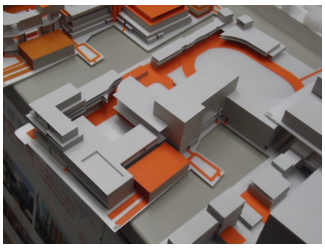

例会風景

顧問総評
天水顧問

例会参加人数　54名